

PORTES OUVERTES

LYCÉES - 2022/2023

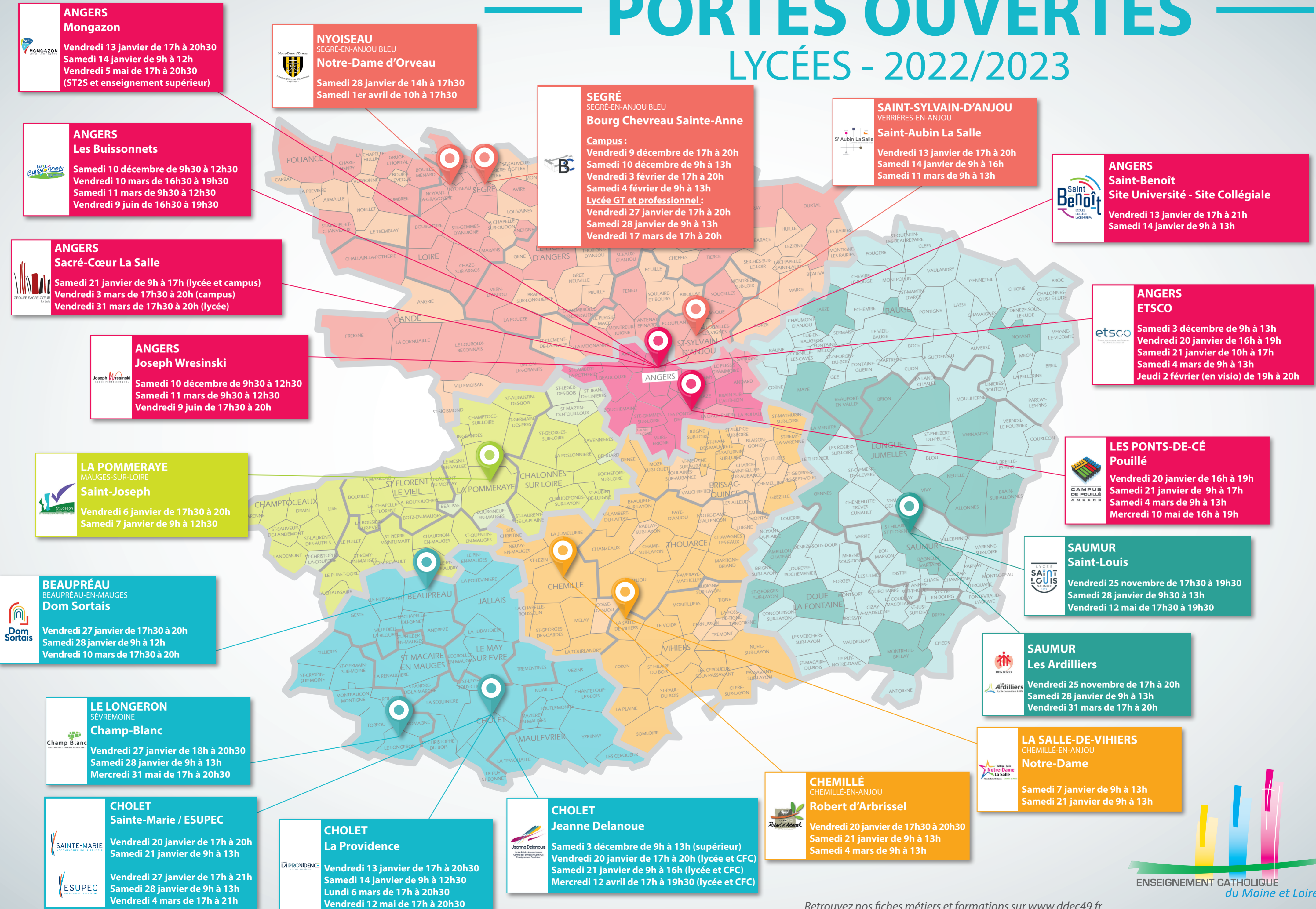

ANGERS Mongazon
 Vendredi 13 janvier de 17h à 20h30
 Samedi 14 janvier de 9h à 12h
 Vendredi 5 mai de 17h à 20h30
 (ST2S et enseignement supérieur)

NYOISEAU
 SEGRÉ-EN-ANJOU BLEU
Notre-Dame d'Orveau
 Samedi 28 janvier de 14h à 17h30
 Samedi 1er avril de 10h à 17h30

SEGRÉ
 SEGRÉ-EN-ANJOU BLEU
Bourg Chevreau Sainte-Anne
 Campus :
 Vendredi 9 décembre de 17h à 20h
 Samedi 10 décembre de 9h à 13h
 Vendredi 3 février de 17h à 20h
 Samedi 4 février de 9h à 13h
Lycée GT et professionnel :
 Vendredi 27 janvier de 17h à 20h
 Samedi 28 janvier de 9h à 13h
 Vendredi 17 mars de 17h à 20h

SAINT-SYLVAIN-D'ANJOU
 VERRIÈRES-EN-ANJOU
Saint-Aubin La Salle
 Vendredi 13 janvier de 17h à 20h
 Samedi 14 janvier de 9h à 16h
 Samedi 11 mars de 9h à 13h

ANGERS
Saint-Benoît
 Site Université - Site Collégiale
 Vendredi 13 janvier de 17h à 21h
 Samedi 14 janvier de 9h à 13h

ANGERS
Les Buissonnets
 Samedi 10 décembre de 9h30 à 12h30
 Vendredi 10 mars de 16h30 à 19h30
 Samedi 11 mars de 9h30 à 12h30
 Vendredi 9 juin de 16h30 à 19h30

ANGERS
Sacré-Cœur La Salle
 Samedi 21 janvier de 9h à 17h (lycée et campus)
 Vendredi 3 mars de 17h30 à 20h (campus)
 Vendredi 31 mars de 17h30 à 20h (lycée)

ANGERS
Joseph Wresinski
 Samedi 10 décembre de 9h30 à 12h30
 Samedi 11 mars de 9h30 à 12h30
 Vendredi 9 juin de 17h30 à 20h

ANGERS
ETSCO
 Samedi 3 décembre de 9h à 13h
 Vendredi 20 janvier de 16h à 19h
 Samedi 21 janvier de 10h à 17h
 Samedi 4 mars de 9h à 13h
 Jeudi 2 février (en visio) de 19h à 20h

LA POMMERAYE
 MAUGES-SUR-LOIRE
Saint-Joseph
 Vendredi 6 janvier de 17h30 à 20h
 Samedi 7 janvier de 9h à 12h30

LES PONTS-DE-CÉ
Pouillé
 Vendredi 20 janvier de 16h à 19h
 Samedi 21 janvier de 9h à 17h
 Samedi 4 mars de 9h à 13h
 Mercredi 10 mai de 16h à 19h

BEAUPRÉAU
 BEAUPRÉAU-EN-MAUGES
Dom Sortais
 Vendredi 27 janvier de 17h30 à 20h
 Samedi 28 janvier de 9h à 12h
 Vendredi 10 mars de 17h30 à 20h

SAUMUR
Saint-Louis
 Vendredi 25 novembre de 17h30 à 19h30
 Samedi 28 janvier de 9h30 à 13h
 Vendredi 12 mai de 17h30 à 19h30

LE LONGERON
 SEVREMOINE
Champ-Blanc
 Vendredi 27 janvier de 18h à 20h30
 Samedi 28 janvier de 9h à 13h
 Mercredi 31 mai de 17h à 20h30

SAUMUR
Les Ardilliers
 Vendredi 25 novembre de 17h à 20h
 Samedi 28 janvier de 9h à 13h
 Vendredi 31 mars de 17h à 20h

CHOLET
Sainte-Marie / ESUPEC
 Vendredi 20 janvier de 17h à 20h
 Samedi 21 janvier de 9h à 13h
 Vendredi 27 janvier de 17h à 21h
 Samedi 28 janvier de 9h à 13h
 Vendredi 4 mars de 17h à 21h

CHOLET
La Providence
 Vendredi 13 janvier de 17h à 20h30
 Samedi 14 janvier de 9h à 12h30
 Lundi 6 mars de 17h à 20h30
 Vendredi 12 mai de 17h à 20h30

CHOLET
Jeanne Delanoue
 Samedi 3 décembre de 9h à 13h (supérieur)
 Vendredi 20 janvier de 17h à 20h (lycée et CFC)
 Samedi 21 janvier de 9h à 16h (lycée et CFC)
 Mercredi 12 avril de 17h à 19h30 (lycée et CFC)

CHEMILLÉ
 CHEMILLÉ-EN-ANJOU
Robert d'Arbrissel
 Vendredi 20 janvier de 17h30 à 20h30
 Samedi 21 janvier de 9h à 13h
 Samedi 4 mars de 9h à 13h

LA SALLE-DE-VIHIERS
 CHEMILLÉ-EN-ANJOU
Notre-Dame
 Samedi 7 janvier de 9h à 13h
 Samedi 21 janvier de 9h à 13h

Retrouvez nos fiches métiers et formations sur www.ddec49.fr

